



6e journée annuelle de
l'escodi - Parcours de vie

Clinique d'Accès Rapide en Dépendances - **CARD**

La collaboration entre le CHUM et le
CIUSSS Centre-Ouest-de-l'île-de-Montréal

Herminthe Clerjuste - CHUM

Lorrie L Marcotte - CLSC Métro
CIUSSS Centre-Ouest-de-l'île-de-Montréal



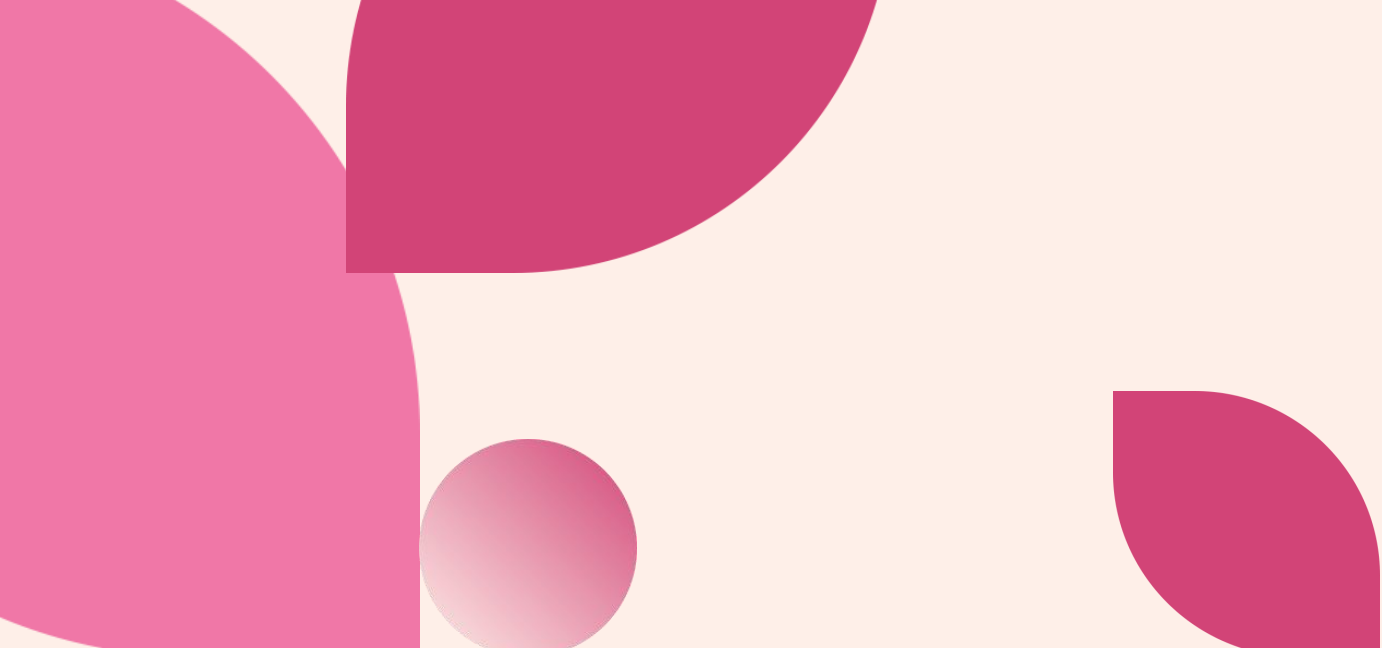

Divulgation, affiliation, conflits d'intérêts et atténuations

Affiliation :

Centre Hospitalier de l'Université de Montréal
CIUSSS-Centre-Ouest-de-l'île-de-Montréal

Biais, conflits d'intérêts réels ou potentiels :

Nous n'avons aucun conflit d'intérêt réel ou potentiel, en lien ou non avec le contenu de cette présentation

Nous nous engageons à présenter un contenu transparent et équilibré, exempt de partialité



6e journée annuelle de
l'escodi - Parcours de vie

Présentation

- Mise en contexte et présentation
 - Nos équipes
 - Les différents services
- Les défis rencontrés
 - Par le CHUM dans la trajectoire de soin
 - Par le CLSC dans le milieu de vie et première ligne
- Les forces
- Ce qui ressort de la collaboration
(retombées cliniques)
- Conclusion et échanges

Nos équipes

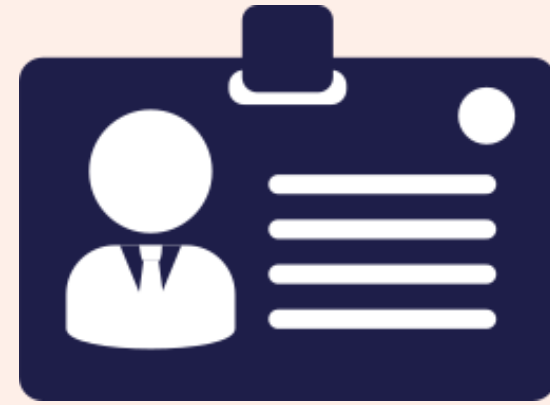

Équipe Médecine des toxicomanies CHUM

Inf. Clinicienne
Dre et Dr spécialistes en toxicomanie

Équipe - CARD CLSC Métro

Inf. Clinicienne
Agent de relation humaine - spécialiste dépendances
Pair aidant - équipe Connexion et CARD
Psychoéducatrice



Les différents services

CAMII

- Remise de matériel de réduction des méfaits
- Offrir de l'information sur la consommation à moindre risque
- Offrir du Narcan (naloxone)
- Offrir un endroit pour discuter de la consommation sans jugement

CARD

- Permettre un endroit accessible pour les personnes utilisatrices des services de voir des professionnel.les.
 - Navigation de services
 - Dépistage ITSS
 - Vaccination de base
 - Soins de plaies
 - Interventions/suivi bref
- Faciliter la trajectoire de services RSSS
- Offrir un accompagnement dans cette trajectoire

CHUM

- Évaluer les enjeux prioritaires de santé mentale et physique en lien avec la consommation
- Évaluer les différents troubles de substances afin d'offrir des traitements pharmacologiques adaptés aux différents troubles de consommation
- Éducation en réduction des méfaits
- Dépistage ITSS
- Références vers des ressources spécialisées
- Soutien par les pairs
- Distribution de naloxone et matériel de consommation

The background features several abstract shapes in shades of pink and maroon. A large, light pink semi-circle is the central focus. To its right, a dark maroon semi-circle overlaps it. Further right, a light pink circle is positioned. On the left side, there are three leaf-like shapes: a small dark maroon one at the top, a larger light pink one in the middle, and a dark maroon one at the bottom. The overall aesthetic is clean and modern.

Les défis rencontrés

Par le système médical - CHUM

Les défis rencontrés - CHUM

CLINIQUE : ACCOMPAGNER DANS LA COMPLEXITÉ

- Construire une alliance thérapeutique au rythme de la personne
 - La confiance ne se prescrit pas : elle se construit, parfois lentement.
- Composer avec la nature chronique et fluctuante du trouble lié à l'utilisation de substances
 - Naviguer les hauts et les bas du parcours.
- Adapter les interventions aux réalités cliniques et aux besoins de santé physique
 - Les enjeux physiques et cliniques exigent souplesse et collaboration interdisciplinaire.

SYSTÈME: INTERVENIR DANS LES LIMITES DU RÉSEAU

- Forte demande en contexte de capacité limitée des services
- Maintenir la continuité des soins dans des trajectoires souvent fragmentées
 - Les limites du réseau influence l'accès et le parcours de soins
- Accès variable aux services spécialisés malgré une porte d'entrée rapide
 - Accéder rapidement... mais pas toujours durablement



Les défis rencontrés

Par les services première ligne - CLSC Métro

Les défis rencontrés – CLSC Métro

PERSONNES: ACCÉDER SANS SE METTRE EN DANGER

- Se déplacer peut être insécurisant
- Certains points d'accès ne sont pas perçus comme réalistes ou adaptés
- Accéder aux personnes ne veut pas dire accéder aux services
 - La flexibilité du travail en proximité ne veut pas dire un accès aux services nécessaires

SYSTÈME: RAPPROCHER LES SERVICES DES RÉALITÉS TERRAIN

- Accès trop complexe aux services spécialisés
 - Références, RDV, suivis
- Désert de services à proximité
 - accès inégal sur le territoire
- Services en silos

Le "désert" de services

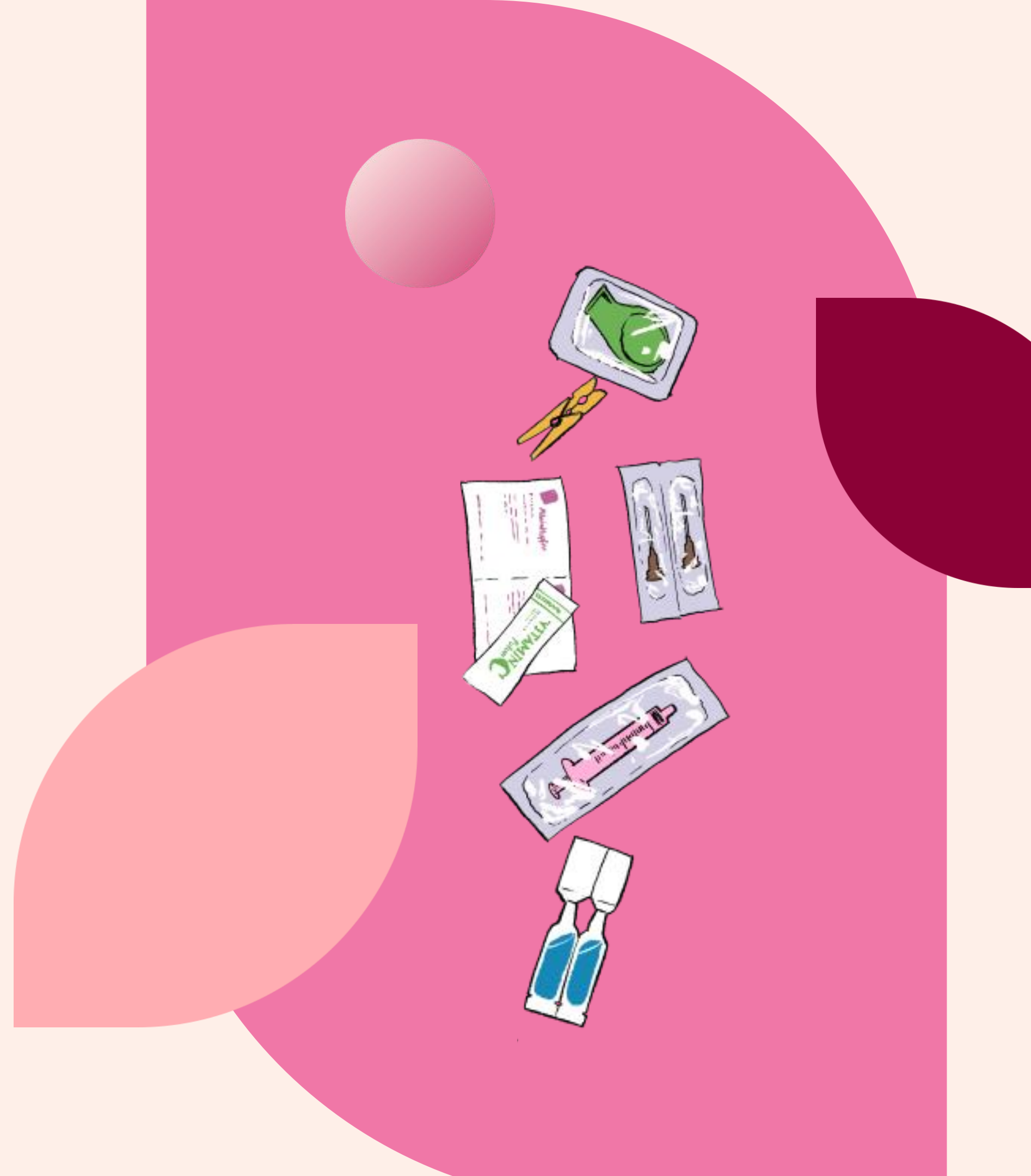
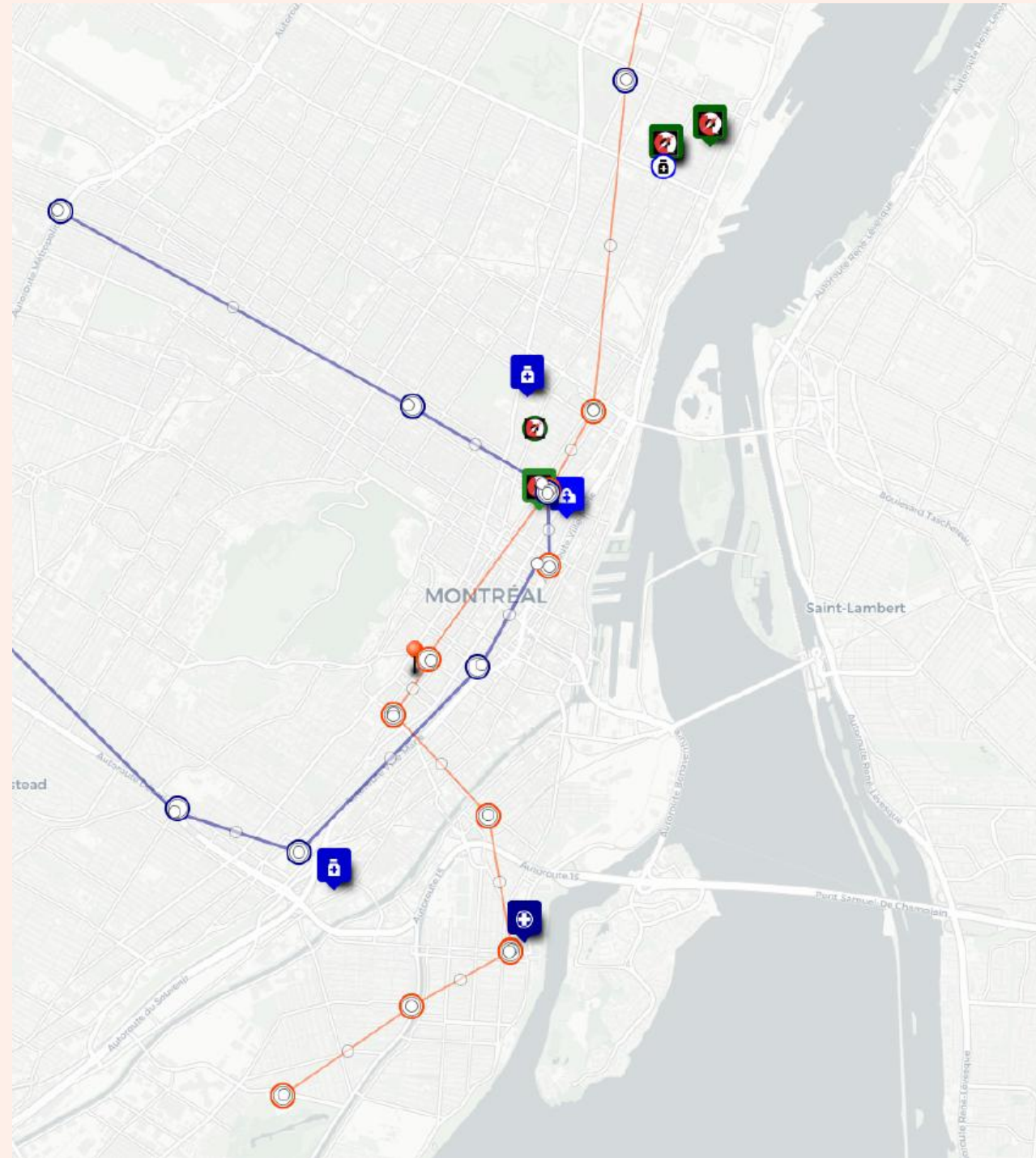

L'adaptation de l'environnement

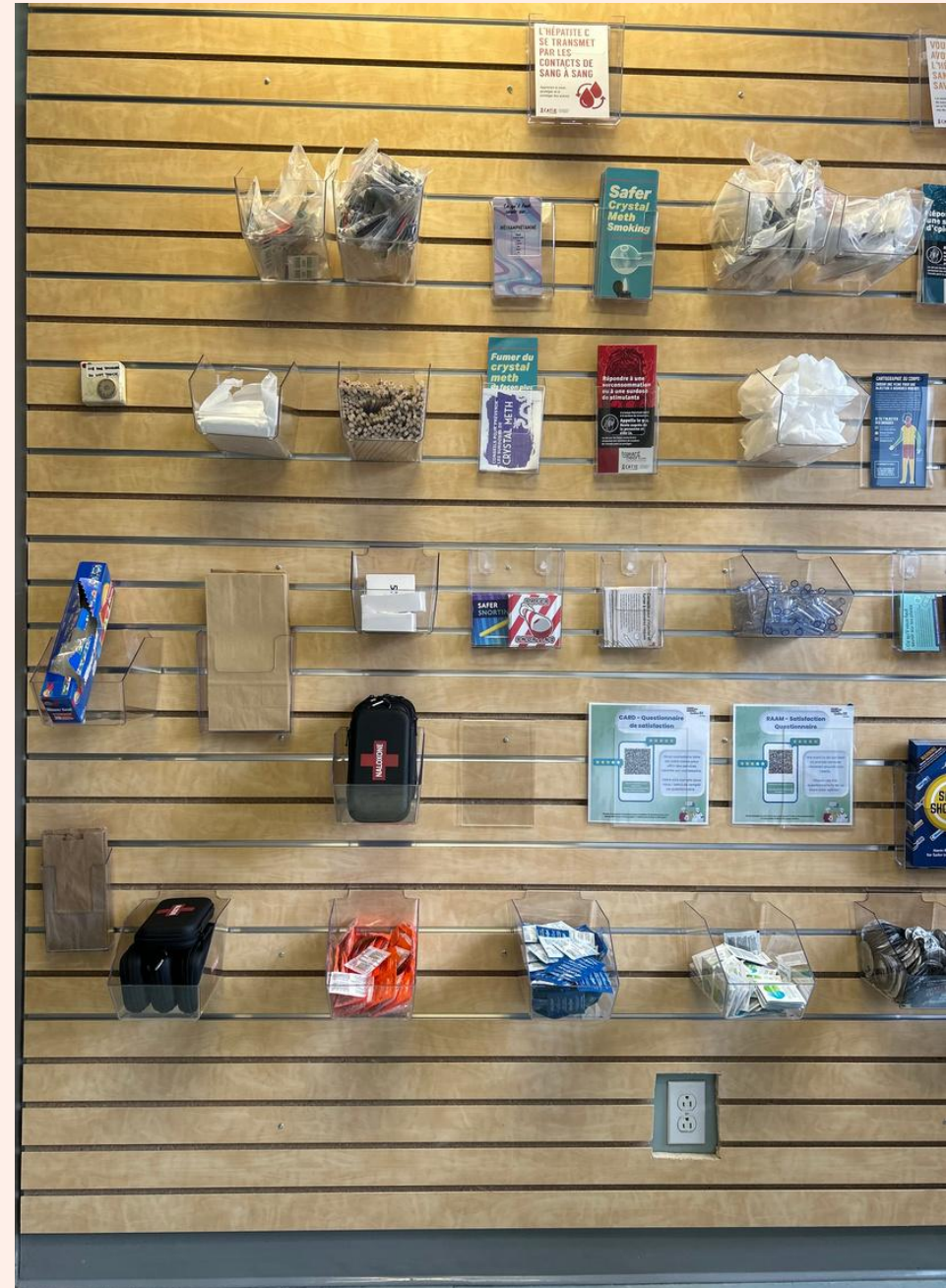
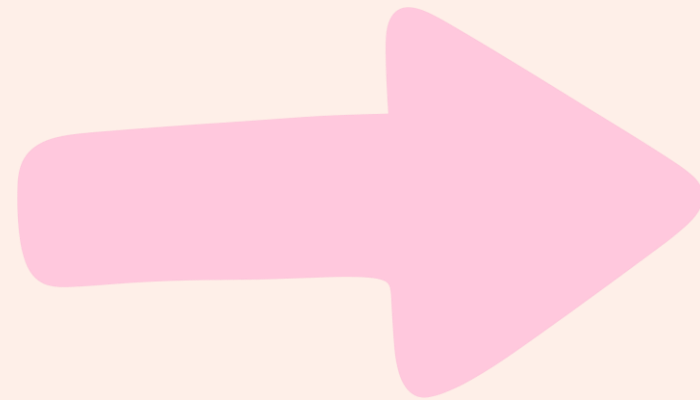

Les forces

- Facilite l'accès, la reconnexion et la confiance avec le système de soins.
 - On offre des services sans que le patient ait besoin de venir au Centre Hospitalier de par la télé-médecine
- On peut débiter les traitements le jour de l'évaluation, ce qui diminue les délais de début de traitement.
 - Cela est particulièrement important puisque la motivation à entreprendre un traitement peut fluctuer rapidement.

Les forces

- On offre une approche centrée sur la personne et sans jugement
 - Les objectifs de soins sont adaptés aux besoins et aux priorités de chaque personne.
 - Approche de réduction des méfaits
- Soins multidisciplinaires intégrés
 - Cette approche favorise des soins plus globaux et coordonnés
- Orientation vers des services à plus long terme

Ce qui ressort de la collaboration

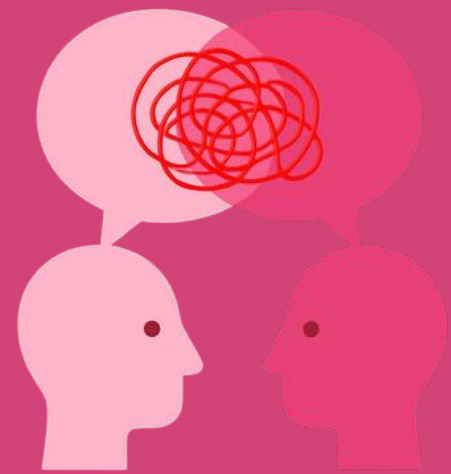

- Réfléchi pour une clientèle plus vulnérable/marginalisée
- Démontre l'importance d'une approche orientée vers le patient.

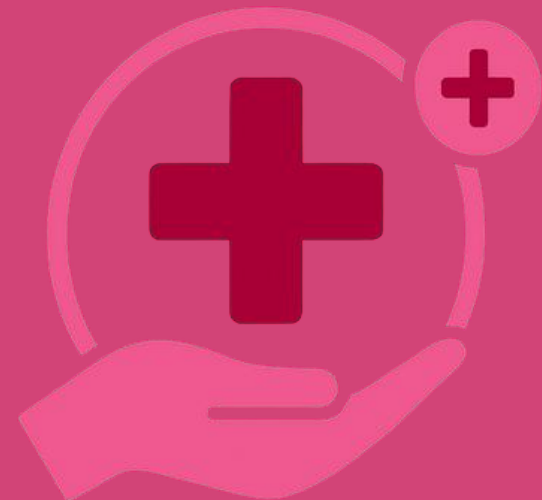

- Augmentation de l'accessibilité aux soins
- Diminution des délais d'attente
- Diminution du nombre de visites à l'urgence





6e journée annuelle de
l'escodi - Parcours de vie

Merci !

Questions ?

Coordonnées

CHUM - Médecine des toxicomanies



<https://www.chumontreal.qc.ca/repertoire/medecine-toxicomanies>



514 890-8321



smt.clinique.externe.chum@ssss.gouv.qc.ca



smt.autochtone.chum@ssss.gouv.qc.ca

(Courriel télésanté pour les communautés autochtones)

Coordonnées

CARD - CLSC Métro

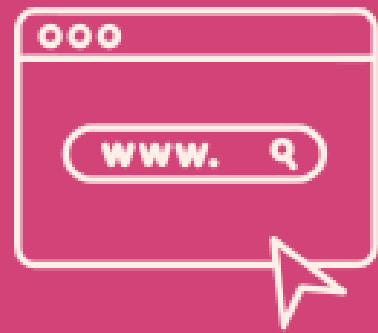

clinique-daccés-rapide-en-dépendance-card



card.raam.ccomtl@ssss.gouv.qc.ca



514-743-4283 - Psychoéducatrice

514-293-7642 - Inf. Clinicienne

514-377-5899 - ARH Spécialiste Dépendances

514-444-5472 - Coordo. Clinique